**Communiqué de presse**
**Mars 2023**

# LIGNE DE TRAMWAY T10 : LANCEMENT DE L'ENQUÊTE PUBLIQUE UNIQUE

Le plan de mandat de SYTRAL Mobilités engage de nombreux projets structurants visant à accélérer le développement du réseau de transport public et la multimodalité afin de construire un territoire plus durable.

**En 2026, la ligne de tramway T10 permettra de relier en 25 minutes le pôle d'échanges multimodal de la Gare de Vénissieux à la Halle Tony Garnier à Lyon 7ème tout en desservant le centre-ville de Saint-Fons** grâce à 7,9 km de voie nouvelle et la création de 14 nouvelles stations, dont la station Gare de Vénissieux reconfigurée. Le projet s'accompagne également de la construction d'un centre de remisage sur le site de Surville.

En offrant des connexions avec des lignes majeures (métros B et D, tramways T1 et T4) et les gares TER de Vénissieux et Saint-Fons, le tramway T10, **véritable alternative à la voiture individuelle, viendra affiner le maillage du réseau TCL et offrir une nouvelle desserte au sud-est de la métropole.**

Cette nouvelle ligne permettra de **relier la commune de Saint-Fons** au centre métropolitain, tout **en améliorant la desserte des zones d'activités économiques** situées à proximité (la ZAC de l'Arsenal, la Vallée de la Chimie, le Biodistrict de Gerland dont la ZAC Techsud, et le port Edouard Herriot). T10 vise à également à **connecter les zones d'habitation aux bassins d'emploi** situés à proximité.

La nouvelle infrastructure viendra également **accompagner les opérations de requalification de cœur de ville** des communes de Vénissieux et Saint-Fons, **les transformations des quartiers prioritaires** Arsenal et Carnot Parmentier inscrits au « Nouveau Programme National de Renouvellement Urbain » (NPNRU) et **le développement de zones d'activités économiques et industrielles**.

Véritable moteur de la transformation de la ville, la ligne T10 permettra de redynamiser les quartiers traversés, améliorera le cadre de vie des habitants avec la requalification et la végétalisation des espaces publics et contribuera à rééquilibrer le partage de la voirie en faveur des piétons et cyclistes.

## Une nouvelle phase pour le projet T10

A la suite de la concertation préalable du projet organisée du 23 août au 23 octobre 2021 et de la concertation continue qui s'est déroulée jusqu'en février 2023, **la Préfecture organise une enquête publique unique du 13 mars au 14 avril 2023.** Cette enquête est préalable à la déclaration d'utilité publique, elle porte également sur l'autorisation environnementale du projet au titre des dispositions du code de l'environnement et vaut également enquête parcellaire.

**CONTACT PRESSE**
Julie GAUDE – Attachée de presse - 06 74 92 92 90 - gaude@sytral.fr

SYTRAL MOBILITÉS

Durant cette période, les **pièces du dossier du projet seront consultables dans différentes mairies et au siège de SYTRAL Mobilités**, aux jours et heures d'ouverture habituels au public :

- Mairie de Vénissieux (5 avenue Marcel-Houël, Vénissieux)
- Mairie de Saint-Fons (1 place Roger Salengro, Saint-Fons)
- Mairie de Lyon 7e (16 place Jean Macé, Lyon 7e)
- Siège de SYTRAL Mobilités (21 Boulevard Vivier Merle, Lyon 3e)

Les documents seront également disponibles sur le site internet de l'enquête publique : https://www.registre-numerique.fr/projet-tramway-t10.

Le commissaire enquêteur, désigné par le Président du Tribunal Administratif de Lyon, tiendra des permanences pour recevoir les observations du public :

- **Mairie de Vénissieux :**
  5 Avenue Marcel-Houël, 69200 Vénissieux
  - Lundi 13 mars, de 10h à 12h
  - Lundi 27 mars, de 14h à 16h

- **Mairie de Saint-Fons :**
  1 Place Roger Salengro - 69190 Saint-Fons
  - Mardi 21 mars, de 14h à 16h
  - Mardi 4 avril, de 10h à 12h

- **Mairie de Lyon 7 :**
  16 Place Jean Macé, 69007 Lyon
  - Vendredi 24 mars, de 10h à 12h
  - Vendredi 7 avril, de 14h à 16h

Les citoyens pourront également consigner leurs observations sur les registres d'enquêtes, déposés dans ces mêmes lieux ou les transmettre par écrit à l'attention du commissaire enquêteur pendant toute la durée de l'enquête en les adressant à la mairie de Saint-Fons, siège de l'enquête.

Toutes les informations sont par ailleurs disponibles sur le site internet dédié au projet : t10-sytral.fr.

## Le projet en chiffres

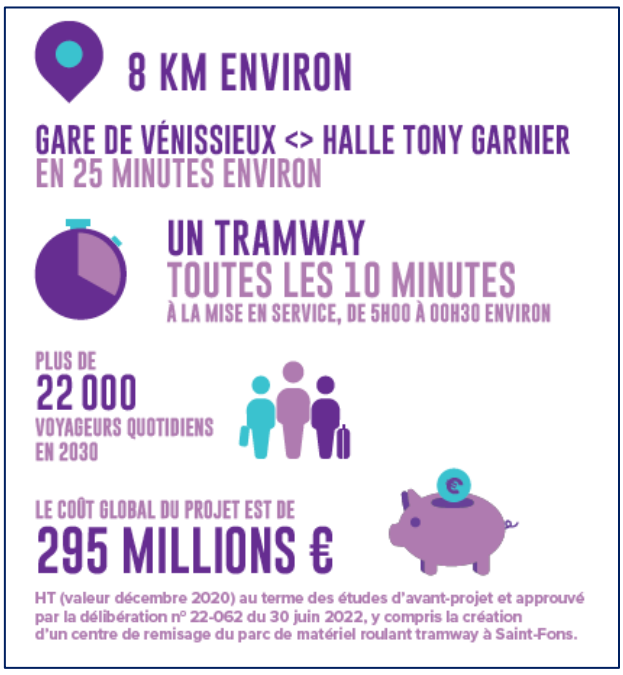


**CONTACT PRESSE**
Julie GAUDE – Attachée de presse - 06 74 92 92 90 - gaude@sytral.fr

## Le futur tracé de T10

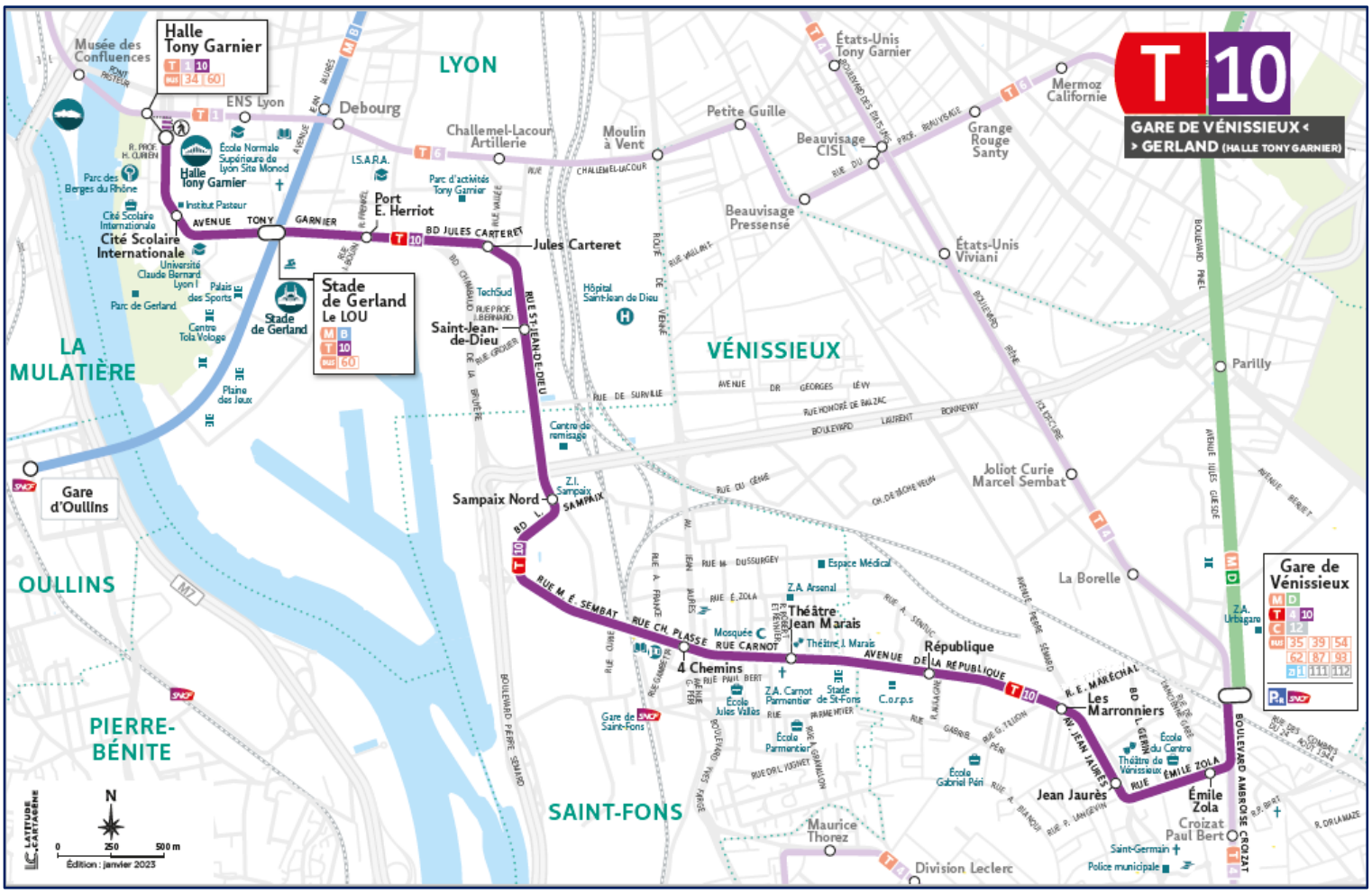



**CONTACT PRESSE**
Julie GAUDE – Attachée de presse - 06 74 92 92 90 - gaude@sytral.fr